

NomiTool

Sistema para el cálculo y control de nóminas con emisión de CFDI y su complemento.

dSoft

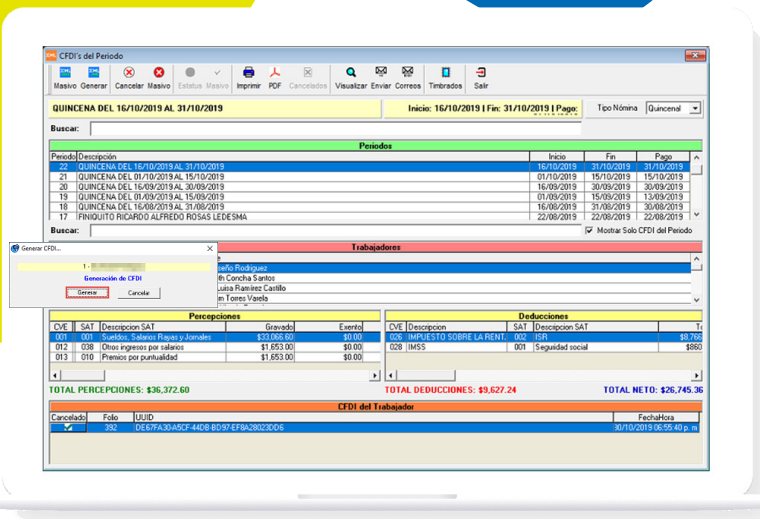

Es un sistema para automatizar y administrar el cálculo de la nómina de una pequeña y mediana empresa. Listo para emitir Comprobantes Fiscales Digitales por Internet de nómina

Características

- Fácil de utilizar y configurar.
- Emisión de CFDI versión 3.3 con complemento versión 1.2.
- Emisión y control de CFDI de nómina con base en los estándares emitidos por el Servicio de Administración Tributaria.
- Manejo de nóminas de sueldos y asimilados a salarios.
- Catálogo de percepciones y deducciones estándar pre-configurado.
- Catálogos de áreas, departamentos y puestos.
- Manejo de Información general de cada trabajador como salario diario, SDI, área, puesto, sexo, departamento, RFC, CURP, NSS, cuenta, banco de depósito, fecha de alta, etc.
- Histórico de salario diario y salario Integrado por trabajador.
- Manejo de categoría para el cálculo del SDI de acuerdo a diferentes tablas de integración.
- Captura, control e histórico de excepciones como faltas e incapacidades, premios de puntualidad, etc.
- Copia de excepciones de un trabajador de periodos anteriores.
- Control de partes gravables y exentas por percepción.
- Validación de RFC mediante generación de un archivo de texto (layout) requerido por el SAT para la validación masiva, así como manejo del resultado de dicha validación.
- Manejo de tablas semanales, quincenales, mensuales y anuales de ISR y subsidio para el empleo.
- Cálculo de nóminas ordinarias (semanales, quincenales y mensuales) y extraordinarias (aguinaldo, PTU).
- Cálculo del descuento de IMSS.
- Cálculo de ISR y subsidio al empleado por tabla mensual o tabla específica (semanal, quincenal).
- Captura de finiquitos de acuerdo a cifras calculadas por el usuario para un monto exacto.
- Impresión de Hoja de nómina.
- Impresión de recibos de nómina en hoja tamaño carta (patrón y trabajador).
- Acumulados de percepciones y deducciones mensuales y anuales.
- Reportes mensuales y anuales por área, departamento, concepto y trabajador.
- Reportes mensuales y anuales de ISR, subsidio y descuentos IMSS.
- Reporte de acumulados mensuales y anuales por concepto de la compañía.
- Reporte de acumulados mensuales y anuales por concepto SAT.
- Reporte de acumulados de impuestos con el detalle de ISR retenido y subsidio pagado.
- Acumulados por trabajador y concepto exportables a Excel.
- Módulo "CFDI" para el control y administración que permite:
 - * Consultar el detalle de CFDI generado por periodo de nómina con el detalle de cada concepto nómina y concepto SAT. Timbrado de nómina por trabajador.

- * Timbrado de nómina masiva.
- * Cancelación de CFDI individual o masiva (cancelación de nóminas completas).
- * Impresión individual o masiva de la representación impresa del CFDI.
- Módulo "Validaciones" que permite:
 - Verificación del cambio de salario diario integrado de los trabajadores por aniversario.
 - Revisión de asociación de conceptos de nómina contra conceptos SAT.
 - Reportar nóminas no mbradas por el usuario.
- Validación de mbrado conforme a plazos de ley, comparación de fecha mbrado Vs fecha de pago así como fecha mbrado Vs fecha fin del periodo.

Precios

	<h3>Timbres</h3>
<p>Mono Usuario</p> <p>\$2,750 pesos</p>	<p>De 50 a 100 - \$5.00 c/u</p> <p>De 101 a 250 - \$4.00 c/u</p> <p>De 251 a 500 - \$3.00 c/u</p>
<p>Red</p> <p>\$4,800 pesos</p>	<p>De 501 a 1,000 - \$2.00 c/u</p> <p>De 1,001 a 2,500 - \$1.50 c/u</p> <p>De 2,501 a 5,000 - \$1.25 c/u</p>
<p>Adicional Red</p> <p>\$1,750 pesos</p>	<p>De 5,001 a 10,000 - \$1.15 c/u</p> <p>De 10,001 en adelante - \$1.00 c/u</p>
<p>Incluye Póliza de Soporte</p> <p>Precios no incluyen IVA</p>	<p>Precios no incluyen IVA</p>

Notas importantes sobre la licencia

- Precios más I.V.A.
- Licencia para una computadora.
- Licencia sin límite de contribuyentes.
- Compra mínima de timbres por contribuyente: 50.
- Entrega electrónica de timbres en 24hrs hábiles.
- Actualizaciones del sistema sin costo.
- Vigencia de póliza de soporte: 20 Ticket's o 1 año (lo que ocurra primero).
- Costo de póliza de soporte: \$2,750 + IVA (terminados los ticket's).
- Versión RED incluye licencia para una computadora conectada al servidor.
- Versión RED no permite la instalación del sistema en el servidor.

Requisitos técnicos

- Windows 7 o superior.
- 4 GB memoria RAM.
- Espacio libre en disco duro: 50 GB mínimo.
- Microsoft Office 2010 o superior.

Formas de pago

Puede realizar su pedido depositando en la cuenta **401 307 3192** o transferencia bancaria a la **CLABE 021 1800 401 307 31920** del **BANCO HSBC** a nombre de **DSOFT, S.A. DE C.V.** y enviar ficha de depósito y datos para facturar a la dirección de correo: ventas@dsoft.mx o notificando su pago al teléfono 01 (55) 5677-3812.

Banco HSBC

Cuenta 401 307 3192

CLABE 021 1800 401 307 31920

DSOFT, S.A. DE C.V.

 Cracovia 72
Torre A Ofna PO-04, San Ángel
01000, CDMX, México

 55 5677 3812

 contacto@dsoft.mx

dsoft.com.mx